

# TAKAYAMA KYOTO OSAKA WINTER

## 6 DAY 4 NIGHT BY THAI AIR ASIA X

**JAPAN**

**Air Asia**

น้ำหนักกระเป๋า 20KG

4 โรงแรม คาว

**TAKAYAMA KYOTO OSAKA**

**27 ส.ค. - 1 ม.ค. 66 WINTER**

**49,900.-**

**Special Group**

**UNIVERSAL STUDIOS JAPAN**

ปราสาทโอซาก้า - วัดคิโยะมิซุ  
วัดคินคะคุจิ - ออนเซน - สวนเค็นโรกุเอ็น  
ตลาดปลาโอมิโจ - หมู่บ้านชิราคาวาโกะ  
นาคานะ โนะ ซาโตะ - มิดซุย เอ้าท์เลต  
เมืองอุจิ ถนนซาเจียว - หอคอยซีเท็นคาคุ  
อิสระ ช้อปปิ้ง หรือ ทิวส์เสริม ยูนิเวอร์แซล สตูดิโอ

**6 วัน 4 คืน 13-18 ส.ค.65**

**38,900.-**

รวมประกันโควิด

ญี่ปุ่นโรแมนติก ทิวทัศน์น่าทึ่งที่สุด

TOP -038



## กำหนดการเดินทาง : ธันวาคม 2565



วัน	รายการท่องเที่ยว	เข้า	เที่ยง	เย็น	โรงแรมที่พัก
1	สนามบินสุวรรณภูมิ - สนามบินคันไซ XJ 612 (01.15-08.40)				
2	สนามบินคันไซ - ปราสาทโอซาก้า - วัดคิโยะมิซุ - วัดคินคะคุจิ - ออนเซน				AWARA ONSEN หรือเทียบเท่า
3	สวนเค็นโรคุเอ็น - ตลาดปลาโอมิโจ - หมู่บ้านชิราคาวาโกะ - นาบานะ โนะ ซาโตะ				APA HOTEL NAGOYASAKAE หรือเทียบเท่า
4	मितซุย เอ้าท์เลต - เมืองอูจิ ถนนซาเซียว - หอคอยซีเท็นคาคุ				SARASA NUMBA HOTEL หรือเทียบเท่า
5	อิสระช้อปปิ้งตามอัธยาศัย หรือ <b>เลือกซื้อทัวร์</b> <b>เสริม ยูนิเวอร์แซล สตูดิโอ 2900 บาท</b> <b>(รวมค่าเดินทางโดยรถไฟ มีไกด์รับ-ส่ง)</b>				SARASA NUMBA HOTEL หรือเทียบเท่า
6	สนามบินคันไซ - สนามบินสุวรรณภูมิ XJ 613 (09.55-13.55)				

**ราคาเด็กทารก อายุต่ำกว่า 2 ขวบ ราคา 8,000 บาท**

\*\*หมายเหตุ การเดินทางต้องมีผู้เดินทางจำนวน 15 ท่านขึ้นไป หากผู้เดินทางไม่ถึง 15 ท่าน  
ทางบริษัท ฯ ขอสงวนสิทธิ์ในการไม่ออกกรุ๊ป หรือ เก็บค่าใช้จ่ายเพิ่มเติม \*\*

ลำดับ	วันเดินทาง	ราคาผู้ใหญ่	เด็กมีเตียง	เด็กไม่มีเตียง	พักเดี่ยว
ลำดับ	วันเดินทาง	ราคาผู้ใหญ่	เด็กมีเตียง	เด็กไม่มีเตียง	พักเดี่ยว
1	13 - 18 ธันวาคม 2565	38,900	38,900	33,900	7,900
2	27 ธันวาคม - 01 มกราคม 2565	49,900	49,900	44,900	9,900
1	13 - 18 ธันวาคม 2565	38,900	38,900	33,900	7,900
2	27 ธันวาคม - 01 มกราคม 2565	49,900	49,900	44,900	9,900



วันแรก

ของการเดินทาง

## สนามบินสุวรรณภูมิ – สนามบินคันไซ



### สนามบินสุวรรณภูมิ



เวลา 21.00 น. พร้อมกันที่ ท่าอากาศยานสุวรรณภูมิ อาคารผู้โดยสารขาออกระหว่างประเทศ เคาน์เตอร์ สายการบินไทยแอร์เอเชียเอ็กซ์ เจ้าหน้าที่คอยให้การต้อนรับ ดูแลด้านเอกสาร เช็คอิน และสัมภาระในการเดินทาง

## สนามบินคันไซ – ปราสาทโอซาก้า – วัดคิโยะมิซุ –

### วัดคินคะคุจิ – ออนเซน

วันที่สอง

ของการเดินทาง

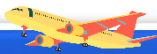

### สนามบินคันไซ



01.15 น. ออกเดินทางสู่ สนามบินคันไซ ประเทศญี่ปุ่น โดยสายการบินไทยแอร์เอเชียเอ็กซ์ เที่ยวบินที่ XJ 612

08.40 น. เดินทางถึง สนามบินคันไซ ประเทศญี่ปุ่น นำท่านผ่านขั้นตอนการตรวจคนเข้าเมืองและศุลกากร

**เวลาญี่ปุ่น เร็วกว่าประเทศไทย 2 ชั่วโมง**

**ปราสาทโอซาก้า (Osaka Castle)** คือหนึ่งในปราสาท ที่เป็นแลนด์มาร์กสำคัญ และแสดงถึงความยิ่งใหญ่ตลอดระยะเวลาที่ผ่านมา ของเมืองชื่อดังอย่างโอซาก้า ปราสาทโอซาก้านั้นสร้างขึ้นครั้งแรกในปีค.ศ. 1583 ตัวปราสาทกลางจะมีทั้งหมด 8 ชั้น เป็นส่วนบนพื้นดิน 5 ชั้น และชั้นใต้ดิน 3 ชั้น ซึ่งปราสาทแห่งนี้ถูกห้อมล้อมไปด้วย คุน้ำ กำแพงหิน สวนนิชิโนมารุ (Nishinomaru Garden) รวมเป็นพื้นที่กว่า 60,000 ตารางเมตร (15 เอเคอร์) ทำให้นอกจากความยิ่งใหญ่ของตัวปราสาทโอซาก้าเองแล้ว ยังเป็นพื้นที่สาธารณะที่มีผู้คนมาทำกิจกรรมต่าง ๆ มากมาย รวมถึงยังเป็นแหล่งชมดอกซากุระในช่วงฤดูใบไม้ผลิที่สวยงามที่สุดแห่งหนึ่งของโอซาก้าอีกด้วย



### ปราสาทโอซาก้า



## รับประทานอาหารกลางวัน ณ ร้านอาหาร

### วัดคิโยมิซุ



**วัดคิโยมิซุ** หรือวัดน้ำใส วัดเก่าแก่อายุกว่า 1,200 ปี ที่ถือเป็นสถานที่ท่องเที่ยวยอดนิยมสูงสุดของประเทศญี่ปุ่น และเป็น 1 ใน 17 สถานที่ในเกียวโตที่ได้รับการยกย่องให้เป็นมรดกโลกจากองค์การยูเนสโก ตั้งอยู่ที่กรุงเกียวโต ประเทศญี่ปุ่น

**วัดคินคะคุจิ** หรือวัดทอง เป็นวัดที่เปรียบเสมือนแลนด์มาร์คของเมืองเกียวโต ด้วยตัวอาคารหลักที่มีสีทองอร่ามโดดเด่นตลอดทั้งปี และยังเป็น 1 ใน 17 สถานที่ในเกียวโตที่ได้รับการยกย่องให้เป็นมรดกโลกจากองค์การยูเนสโก ตั้งอยู่ที่กรุงเกียวโต ประเทศญี่ปุ่น

### วัดคินคะคุจิ



## นำท่านเข้าสู่ที่พัก AWARA ONSEN หรือเทียบเท่า

### รับประทานอาหารค่ำ ณ ห้องอาหารของโรงแรม



หลังจากรับประทานอาหารค่ำแล้ว ให้ท่านได้อาบน้ำแร่เพื่อสุขภาพ  
เพิ่มวิตามินผิวให้กับร่างกาย ผ่อนคลายความเมื่อยล้าได้อย่างเต็มที่





วันที่สาม

ของการเดินทาง

สวนเค็นโรคุเอ็น - ตลาดปลาโอมิโจ -

หมู่บ้านชิราคาวาโกะ - นาบานะ โนะ ซาโตะ

รับประทานอาหารเช้า ณ ห้องอาหารของโรงแรม

สวนเค็นโรคุเอ็น



**สวนเค็นโรคุเอ็น** ติดอันดับหนึ่งในสามสวนที่มีชื่อเสียงที่สุดของญี่ปุ่น และเป็นสวนชามูโรที่งดงามที่สุดซึ่งใช้เวลารังสรรค์กว่า 180 ปี สวนแห่งนี้จะทำให้คุณเพลิดเพลินไปกับทิวทัศน์ที่แตกต่างกันในแต่ละฤดูกาล ทั้งดอกซากุระในฤดูใบไม้ผลิ ดอกไอริสแรบบิทเอียร์ในฤดูร้อน สีสนงดงามในฤดูใบไม้ร่วง และ "ยูกิสึริ (เสาและเชือกที่ใช้ค้ำยันต้นไม้ในฤดูหนาว)" นักท่องเที่ยวยังสามารถเที่ยวชมรอบ ๆ ปราสาทคานาซาวะ ซึ่งประกอบด้วยย่านชุมชนต่าง ๆ ของคานาซาวะที่พัฒนาขึ้นรอบ ๆ ปราสาท และยังมีสถานที่เกี่ยวกับประวัติศาสตร์และวัฒนธรรมตั้งอยู่ในละแวกเดียวกันอีกด้วย

รับประทานอาหารกลางวัน ณ ร้านอาหาร

ตลาดโอมิโจ



**ตลาดโอมิโจ (Omicho Market)** ถือได้ว่าเป็นครัวของจังหวัดอิชิคาว่า (Ishikawa) เป็นตลาดสดที่ใหญ่และเก่าแก่มากตั้งแต่สมัยเอโดะ เปิดมากกว่า 280 ปีเป็นตลาดสดที่ใหญ่และเก่าแก่มาก เป็นดั่งห้องครัวใหญ่ของเมือง ด้านในตลาดโอมิโจจะมีร้านขายอาหารทะเลสด ๆ ร้านขายผักผลไม้สด ๆ ตามฤดูกาลของญี่ปุ่นร้านขายเนื้อสัตว์ต่าง ๆ ร้านขายปลา ภายในตลาดมีหลังคาโดมสว่างกันหนาวกัน

## หมู่บ้านชิราคาวาโกะ



**หมู่บ้านชิราคาวาโกะ (Shirakawago)** เป็นหนึ่งในสถานที่ยอดนิยมของนักท่องเที่ยว ด้วยสถาปัตยกรรมบ้านทรงหลังคาทรงมือพนมที่เรียกว่ากัสโชสุคุริซึ่งมีมาแต่โบราณ ทำให้ได้รับการขึ้นทะเบียนเป็นมรดกโลกโดย UNESCO หมู่บ้านแห่งนี้ยังคงดำรงการใช้ชีวิตที่มีมาแต่เดิมในอดีต เพื่อต่อสู้กับความหนาวเหน็บและหิมะในฤดูหนาว คุณสามารถมาเที่ยวชิราคาวาโกะแบบไปเช้าเย็นกลับหรือจะลองสัมผัสบรรยากาศโดยการค้างแรมหนึ่งคืนในหมู่บ้านก็ได้

**สวนดอกไม้ نابานะโนะซาโตะ (Nabana no Sato)** สวนดอกไม้แสนสวยและไฟประดับในฤดูหนาวที่ทำให้คุณได้หยุดพักอย่างสงบ สวนดอกไม้ نابานะโนะซาโตะเป็นสถานที่ที่มีความงดงามตลอดทั้งสี่ฤดู และจะงดงามเป็นพิเศษในฤดูหนาวเนื่องจากทั่วทั้งสวนจะมีการประดับประดาด้วยแสงไฟสดใส การประดับไฟในช่วงฤดูหนาว ที่มีตั้งแต่กลางเดือนตุลาคมจนถึงต้นเดือนพฤษภาคม จะดึงดูดให้ผู้คนเดินทางมาเยี่ยมชมสวนแห่งนี้เป็นจำนวนมาก แต่ถึงอย่างนั้นที่นี่ก็มีความงดงามตลอดทั้งปี ในพื้นที่สวนดอกไม้ คุณจะพบกับดอกไม้ที่เป็นจุดเด่นของญี่ปุ่นอย่าง ดอกซากุระและดอกบ๊วย รวมถึงดอกกุหลาบ ดอกกุหลาบพันปี และดอกไม้อื่น ๆ อีกมากมาย



## นาบานะโนะซาโตะ



รับประทานอาหารค่ำ ณ ร้านอาหาร

นำท่านเข้าสู่ที่พัก **APA HOTEL NAGOYASAKAE** หรือเทียบเท่า

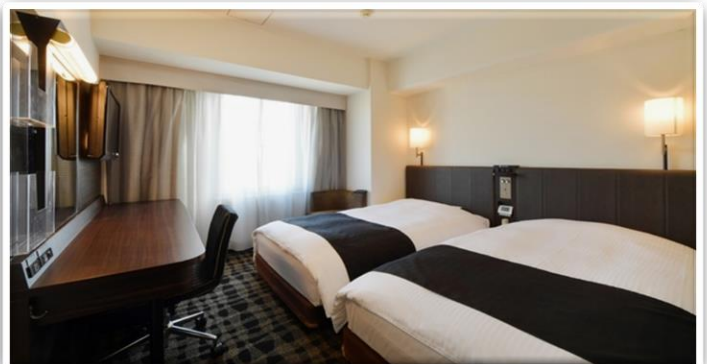



วันที่สี่

ของการเดินทาง

## MITSUI OUTLET – เมืองอุจิ ถนนซาเซียว – หอคอยซีเท็นคาคุ

รับประทานอาหารเช้า ณ ห้องอาหารของโรงแรม

**MITSUI OUTLET** อีกหนึ่งเอาต์เล็ตที่ใหญ่มาก ๆ และเป็นขวัญใจของขาช้อปปิ้งที่นี่ Mitsui Outlet Park Jazz Dream Nagashima ด้วยจำนวนร้านค้าที่มีกว่า 302 แห่ง พื้นที่กว้างถึง 45,700 ตารางเมตร จึงถูกเคลมว่าเป็นเอาต์เล็ตมอลล์ที่ใหญ่ที่สุดของญี่ปุ่น ซึ่งรวมทั้งแบรนด์ดัง แบรนด์หรูมากมายของต่างประเทศ และแบรนด์แฟชั่นชั้นนำของญี่ปุ่น ที่เป็นที่ยอมรับต่าง ๆ ซึ่งราคาสินค้าถูกใจขาช้อปแน่นอน บางช่วงเจอลินค้าลดราคาก็จะยิ่งถูกไปอีก และนักท่องเที่ยวก็สามารถช้อปปิ้งกันได้ด้วย



ถนนซาเซียว เมืองอุจิ



**ถนนซาเซียว เมืองอุจิ (UJI CITY KYOTO)** ตั้งอยู่ริมแม่น้ำอูจิที่ใหญ่มาจากทะเลสาบบิวะ เมืองนี้ ขึ้นชื่อเป็นแหล่งผลิตชาเขียวที่มีชื่อเสียง ระดับประเทศของญี่ปุ่น นั่นก็คือ ถนนซาเซียว นั่นเอง ถนนซาเซียวแห่งนี้ ทั้งสองข้างทาง จะมีร้านขายสินค้า ของฝาก ซึ่งเป็นผลิตภัณฑ์จากชาเขียว ต่าง ๆ มากมาย เช่น ชาเขียว, ขนมที่ทำจากชาเขียว ไม่ว่าจะเป็นโคลลอน โมจิ, ขนมปัง, โดรายากิ, อุปกรณ์ที่ใช้ในการชงชาเขียว , เป็นต้น

**หอคอยซีเท็นคาคุ (Tutenkaku Tower)** สถานที่แห่งนี้ เคยเป็นสัญลักษณ์ของความเจริญรุ่งเรืองของเมืองโอซาก้าสมัยก่อน ตั้งอยู่ใจกลางย่านชินเซไก นำท่านขึ้นหอคอยชมวิวเมืองโอซาก้า มีทั้งหมด 5 ชั้น ซึ่งชั้น 5 จะมีรูปปั้นบิลลิเคน (Billiken) ที่เป็นเทพแห่งโชคลาภ เชื่อกันว่าใครได้ลูบเท้าของบิลลิเคนที่ชั้น 5 ครบทุกองค์จะทำให้ความปรารถนาเป็นจริง

หอคอยซีเท็นคาคุ



เพื่อไม่เป็นการรบกวนเวลาของท่าน

จึงให้ท่านอิสระในการเลือกรับประทานอาหารได้ตามอัธยาศัย

นำท่านเข้าสู่ที่พัก SARASA NUMBA HOTEL หรือเทียบเท่า



วันที่ทำ

ของการเดินทาง

อิสระช้อปปิ้งตามอัธยาศัย หรือ เลือกซื้อทัวร์เสริม ยูนิเวอร์แซล สตูดิโอ

ราคาท่านละ 2900 บาท (รวมค่าเดินทางโดยรถไฟ มีไกด์รับ-ส่ง)

รับประทานอาหารเช้า ณ ห้องอาหารของโรงแรม

ชินไซบาชิ



ย่านชินไซบาชิ (Shinjuku-Suji) ย่านร้านค้าชื่อดังที่ตั้งอยู่บริเวณเดียวกับย่านโดทงโบรินั่นเอง โดยที่นี้จะมีทั้งร้านจากแบรนด์ระดับโลก ร้านเครื่องสำอาง ร้านขายยา ร้านปลอดภาษี (Duty Free) ฯลฯ เรียกว่าเหมาะสำหรับคนที่รักในการช้อปปิ้งที่สุด และยังมีร้านอาหารยอดนิยมให้เราได้เลือกกิน เพื่อเติมพลังระหว่างเดินช้อปปิ้งกันได้อีก ซึ่งทั่วทั้งย่านถูกปกคลุมอยู่ในร่มเงาของหลังคา ทำให้เดินกันได้เรื่อย ๆ และรับรองว่าคนที่มาเดิน จะได้ของฝากดี ๆ เต็มมือแน่นอน





เดินทางสู่ ยูนิเวอร์แซล สตูดิโอส์ เจแปน หรือ USJ (Universal Studios Japan) สวนสนุกที่ใหญ่ที่สุดในโอซาก้าแห่งนี้ เป็นสวนสนุกที่มีคนมาเที่ยวมากที่สุดเป็นอันดับสองของญี่ปุ่นรองจากโตเกียวดิสนีย์แลนด์ และเป็นหนึ่งในธีมพาร์ค แอนด์ รีสอร์ท ของยูนิเวอร์แซลซึ่งมีเพียง 4 แห่งในโลก แถมยังเป็นยูนิเวอร์แซลธีมพาร์คแห่งแรกในเอเชียอีกด้วย USJ แบ่งออกเป็น 9 โซน ตามธีมภาพยนตร์สุดฮิตของฮอลลีวูดหนังดังจากค่ายยูนิเวอร์แซลสตูดิโอส์ Universal Wonderland: เหมาะกับเด็กเล็กและครอบครัว ที่นี่แบ่งออกเป็น 3 โซนย่อย ๆ คือ Snoopy Studio, Hello Kitty Fashion Avenue และ Sesame Street Fun World เด็ก ๆ และผู้ใหญ่จะได้สนุกกับเครื่องเล่นอย่าง Flying Snoopy และ Moppy's Balloon Trip Amity Village: เรื่องของขวัญ ในแอมิตีวิลเลจ เพราะฉลามกินคนจากหนังดังเรื่อง Jaws Waterworld: ชมฉากต่อสู้แบบสด ๆ ในสตูดิโอที่เจ๋งที่สุดแห่งหนึ่งของสวนสนุก The Wizarding World of Harry Potter: Jurassic Park: นั่ง The Flying Dinosaur ย้อนกลับไปยังโลกสมัยก่อนประวัติศาสตร์ แล้วเตรียมวิ่งหนีไดโนเสาร์ที่ Jurassic Park – The Ride หนึ่งในเครื่องเล่นทางน้ำที่ฮอตที่สุดของ USJ San Francisco: พบกับฉากไฟไหม้สุดตื่นเต้นเหมือนอย่างในภาพยนตร์เรื่อง Backdraft Minion Park: เล่นสนุกกับเหล่ามินเนียนตัวเหลืองสุดกวนที่โผล่ออกมาจากเล็บใต้ดิน New York: สัมผัสประสบการณ์ติดกับดักใยแมงมุมสามมิติสุดตื่นเต้นได้จากเครื่องเล่น The Amazing Adventures of Spider-Man – The Ride 4K3D Hollywood: ขาซีฟ้าน้ำส้วพื้นต้องนี้เลย Hollywood Dream – The Ride – Backdrop เครื่องเล่นที่จะพาผู้โดยสารเล่นฉิวแบบหันหลังไปบนโรลเลอร์โคสเตอร์ แต่ถ้าชอบพุ่งไปข้างหน้ามากกว่า เราขอแนะนำให้ขึ้น Hollywood Dream

เพื่อไม่เป็นการรบกวนเวลาของท่าน

จึงให้ท่านอิสระในการเลือกรับประทานอาหารได้ตามอัธยาศัย

นำท่านเข้าสู่ที่พัก SARASA NUMBA HOTEL หรือเทียบเท่า



วันที่หก

ของการเดินทาง

สนามบินคันไซ – สนามบินสุวรรณภูมิ

รับประทานอาหารเช้า ณ ห้องอาหารของโรงแรม

ถึงเวลาอันสมควร นำท่านเดินทางไปสู่ สนามบินคันไซ

เวลา 09.55 น. ออกเดินทางสู่ ท่าอากาศยานสุวรรณภูมิ กรุงเทพฯ ฯ โดยสายการบิน  
ไทยแอร์เอเชียเอ็กซ์ เที่ยวบินที่ XJ 613

เวลา 13.55 น. เดินทางถึง ท่าอากาศยานสุวรรณภูมิ กรุงเทพฯ ฯ โดยสวัสดิภาพ

พร้อมกับความประทับใจ

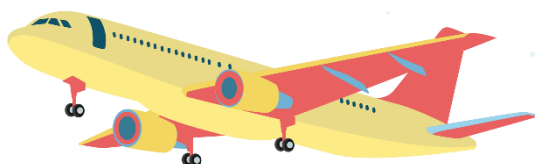



# เงื่อนไขการจองทัวร์

## อัตรานี้รวม

- ✓ ราคานี้รวมภาษีน้ำมัน ณ วันที่ 09 พ.ค. 2565 และ ทางบริษัทฯ ขอสงวนสิทธิ์ในการปรับภาษีน้ำมันขึ้น หากทางสายการบินมีการเรียกเก็บเพิ่มเติม โดยทางบริษัท จะแจ้งให้ทราบก่อนการออกตั๋วเครื่องบิน
- ✓ ค่าตัวเครื่องบินไป-กลับ ตามเส้นทางที่ระบุ
- ✓ ค่าภาษีสนามบินทุกแห่งตามรายการที่ระบุ
- ✓ ค่าพาหนะรับส่งตามรายการนำเที่ยวที่ระบุ
- ✓ ค่าโรงแรมห้องพัก 2-3 ท่านต่อห้องตามรายการที่ระบุ
- ✓ ค่าอาหาร เครื่องดื่มตามรายการที่ระบุ
- ✓ ค่าเข้าชมสถานที่ต่างๆ ตามรายการที่ระบุ
- ✓ ค่าประกันอุบัติเหตุคุ้มครองในวงเงินท่านละ 1,000,000 บาท
- ✓ ค่าเบี้ยประกันโควิด-19 ในการเดินทางท่องเที่ยว วงเงินค่ารักษาพยาบาล 10,000 USD
- ✓ ค่าเบี้ยประกัน อุบัติเหตุในระหว่างการเดินทางท่องเที่ยว วงเงินประกันท่านละ 500,000 บาท ( ไม่ครอบคลุมถึง สุขภาพ อากาศเจ็บป่วย หรือ โรคประจำตัว ) กรณีเสียชีวิต จากอุบัติเหตุระหว่างการเดินทางท่องเที่ยว วงเงินประกัน ท่านละ 1,000,000 บาท (เงื่อนไขตามกรมธรรม์)

## อัตรานี้ไม่รวม

- ✗ ค่าทำหนังสือเดินทาง หรือ พาสปอร์ต วัคซีนพาสปอร์ต
- ✗ ค่าใช้จ่ายส่วนตัวนอกเหนือในรายการ เช่น ค่าโทรศัพท์, ค่าซักรีด, ค่าเครื่องดื่มและอาหารที่สั่งเพิ่มเติมจากรายการที่ทางบริษัท จัดให้เป็นต้น
- ✗ ค่าน้ำหนักกระเป๋าเดินทางในกรณีน้ำหนักเกินกว่าสายการบินกำหนด
- ✗ ค่าธรรมเนียมในการยื่นใบอนุญาติสำหรับคนต่างด้าวที่กลับเข้าประเทศ
- ✗ ค่าภาษีน้ำมันที่ทางสายการบินมีการเรียกเก็บเพิ่มเติม หรือมีการเปลี่ยนแปลงกะทันหัน
- ✗ ค่าภาษีมูลค่าเพิ่ม 7% และค่าภาษีหัก ณ ที่จ่าย 3% ซึ่งต้องจ่ายเพิ่มจากราคาค่าทัวร์
- ✗ ค่าตรวจ RT-PCR Test
- ✗ ค่าทิปไกด์และคนขับรถ 700 บาท/ทริป

หมายเหตุ : อายุ 6 เดือน - ไม่ถึง 1 ปี และ อายุ 76 - 85 ปี  
ค่าประกันอุบัติเหตุคุ้มครองในวงเงินท่านละ 500,000 บาท

# เงื่อนไขการชำระเงิน

## เมื่อท่านทำการจองทัวร์กับทางบริษัทฯ

- ขอเรียกเก็บมัดจำค่าทัวร์ท่านละ 15,000 (ขึ้นอยู่กับช่วงเวลาที่เดินทาง หรือกฎของสายการบิน)
- ส่วนที่เหลือต้องชำระทั้งหมดก่อนการเดินทางอย่างน้อย 21 วันทำการ

# เงื่อนไขการยกเลิก

**\*\*\* กรุณาพิจารณาเงื่อนไขต่างๆ และเงื่อนไขการยกเลิกทัวร์ของบริษัทฯ ก่อนทำการจองทัวร์ หากท่านได้ทำการจองทัวร์ ทางบริษัทฯ ถือว่าท่านได้รับทราบและยอมรับเงื่อนไขทุกอย่างเรียบร้อยแล้ว \*\*\***

- |                                                                                                                   |                                  |
|-------------------------------------------------------------------------------------------------------------------|----------------------------------|
| ➔ ยกเลิกก่อนการเดินทาง 45 วัน                                                                                     | หักค่าใช้จ่ายตามจริงที่เกิดขึ้น  |
| ➔ ยกเลิกก่อนการเดินทาง 15 - 44 วัน                                                                                | หักค่าใช้จ่าย 50 % ของราคาทัวร์  |
| ➔ ยกเลิกก่อนการเดินทาง 8 - 14 วัน                                                                                 | หักค่าใช้จ่าย 75 % ของราคาทัวร์  |
| ➔ ยกเลิกก่อนการเดินทาง 1 - 7 วัน                                                                                  | หักค่าใช้จ่าย 100 % ของราคาทัวร์ |
| ➔ ผู้เดินทางไม่สามารถเข้า - ออกเมืองได้ เนื่องจากเอกสารปลอม หรือการห้ามของเจ้าหน้าที่ หรือ ไม่ว่าจะด้วยเหตุผลใดใด | หักค่าใช้จ่าย 100 % ของราคาทัวร์ |

**หมายเหตุ** (สำคัญมาก ผู้โดยสารที่เดินทางต้องรับทราบ และยินยอม ก่อนการเดินทาง)

- รายการอาจมีการเปลี่ยนแปลงตามความเหมาะสม เนื่องจากความล่าช้าของสายการบิน โรงแรม ที่พัก การจราจร เหตุการณ์ทางการเมือง การนัดหยุดงาน การก่อกวนจลาจล อุบัติเหตุ สภาพอากาศ ภัยธรรมชาติ วิกฤตภัย อัคคีภัย หรือไม่ว่าจะด้วยสาเหตุใดๆ ก็ตาม (ซึ่งเป็นเหตุการณ์ที่เหนือการควบคุมจากทางบริษัททัวร์) โดยทางบริษัทจะคำนึงถึงความปลอดภัยของลูกค้าเป็นสำคัญ
- หากสถานที่ท่องเที่ยวใดที่ไม่สามารถเข้าชมได้ไม่ว่าด้วยสาเหตุใดก็ตาม ทางบริษัทขอสงวนสิทธิ์ในการไม่คืนค่าใช้จ่าย เนื่องจากทางบริษัทได้ทำการจองและถูกเก็บค่าใช้จ่ายไปแล้ว



- หากท่านยกเลิกตั๋ว เนื่องจากเหตุการณ์ความไม่สงบทางการเมือง สายการบิน สภาพอากาศ ภัยธรรมชาติ วิกฤติ อัคคีภัย ทั้งที่สายการบิน หรือในส่วนของบริการทางประเทศที่ท่านเดินทางท่องเที่ยว ยังคงให้บริการอยู่เป็นปกติ ทางบริษัทฯ ขอสงวนสิทธิ์ในการไม่คืนค่าตั๋วทั้งหมด หรือบางส่วนให้กับท่าน
- บริษัทฯ จะไม่รับผิดชอบ และ ขอสงวนสิทธิ์ในการ ไม่คืนค่าตั๋วทั้งหมด หรือบางส่วนให้กับท่าน ในกรณีดังนี้
  - กรณีที่กองตรวจคนเข้าเมือง ห้ามผู้เดินทาง เดินทาง เนื่องจากมีสิ่งผิดกฎหมาย หรือสิ่งของห้ามนำเข้าประเทศเอกสารเดินทางไม่ถูกต้อง หรือความประพฤติส่อไปในทางเสื่อมเสียด้วยเหตุผลใดๆ ก็ตามที่ทางกองตรวจคนเข้าเมืองห้ามเดินทาง
  - กรณีที่สถานทูตงดออกวีซ่า อันสืบเนื่องมาจากตัวผู้โดยสารเอง
  - กรณีที่กองตรวจคนเข้าเมืองของประเทศไทยงดออกเอกสารเข้าเมือง ให้กับชาวต่างชาติ หรือ คนต่างด้าวที่พำนักอยู่ในประเทศไทย

**\*\* ซึ่งทางบริษัทฯ ขอสงวนสิทธิ์ในการไม่คืนค่าตั๋วทั้งหมด หรือบางส่วน ให้กับท่าน หากเกิดเหตุการณ์ดังกล่าว \*\***

# ข้อมูลเพิ่มเติม

## ตัวเครื่องบิน



ในการเดินทางเป็นหมู่คณะ ผู้โดยสารจะต้องเดินทางไป-กลับพร้อมกัน หากต้องการ  
เลื่อนวันเดินทางกลับ ท่านจะต้องชำระค่าใช้จ่ายส่วนต่างที่สายการบิน และบริษัททัวร์  
เรียกเก็บและการจัดที่นั่งของกลุ่ม เป็นไปโดยสายการบินเป็นผู้กำหนด

ในกรณียกเลิกการเดินทาง และได้ดำเนินการออกตัวเครื่องบินไปแล้ว  
(กรณีตัว REFUND ได้) ผู้เดินทางต้องรอ REFUND ตามระบบของสายการบินเท่านั้น



## โรงแรมที่พัก

เนื่องจากการวางแผนแบบห้องพักของแต่ละโรงแรมแตกต่างกัน จึงอาจทำให้  
ห้องพักแบบห้องเดี่ยว (Single) และห้องคู่ (Twin / Double) และ ห้องพักแบบ  
3 ท่าน / 3 เตียง (Triple Room) ห้องพักอาจจะไม่ติดกัน

กรณีมีงานจัดประชุมนานาชาติ (Trade Fair) เป็นผลให้ค่าโรงแรมสูงขึ้นมาก  
และห้องพักในเมืองเต็ม บริษัทฯ ขอสงวนสิทธิ์ ในการปรับเปลี่ยน หรือย้ายเมือง  
เพื่อให้เกิดความเหมาะสม



## สัมภาระ และ ค่าพนักงานยกกระเป๋า

สำหรับน้ำหนักของสัมภาระที่ทางสายการบินอนุญาตให้บรรทุกได้ห้องเครื่องบิน  
คือ 20 กิโลกรัม สำหรับผู้โดยสารชั้นประหยัด การเรียกเก็บค่าน้ำหนักเพิ่มเป็น  
สิทธิ์ของสายการบินที่ไม่อาจปฏิเสธได้

สำหรับกระเป๋าสัมภาระที่ทางสายการบินอนุญาตให้นำขึ้นเครื่องได้ ต้องมีน้ำ  
หนักไม่เกิน 7 กิโลกรัม และมีความกว้าง+ยาว+สูง ไม่เกิน 115 เซนติเมตร หรือ  
25 เซนติเมตร (9.75 นิ้ว) x 56 เซนติเมตร (21.5 นิ้ว) x 46 เซนติเมตร (18 นิ้ว)

กรณีที่ต้องมีบินด้วยสายการบินภายในประเทศ น้ำหนักของกระเป๋าอาจจะถูก  
กำหนดให้ต่ำกว่ามาตรฐานได้ ทั้งนี้ขึ้นอยู่กับข้อกำหนดของแต่ละสายการบิน  
ทางบริษัทฯ ขอสงวนสิทธิ์ไม่รับภาระส่วนหนึ่งของค่าใช้จ่ายที่สัมภาระน้ำหนักเกิน  
(ท่านต้องชำระในส่วนที่โดนเรียกเก็บเพิ่ม)

ทางบริษัทฯ ไม่รับผิดชอบ กรณีเกิดการสูญเสี่ย , สูญหายของกระเป๋า และ  
สัมภาระของผู้โดยสาร

